Quale futuro per i nostri laureati?
La FORMAZIONE universitaria per il LAVORO
nella SCUOLA e nei BENI CULTURALI

10 NOVEMBRE 2016

Aula Magna
Dipartimento di Economia e Management, Via Voltapaletto 11 – 44121 Ferrara

h.9,00 – Apertura dei lavori: Matteo Galli, Giovanni Masino, Cristina Montagnani, Carlo Bitossi, Carlo Peretto, Università di Ferrara

h.9,30 **Giovanni Masino**, Prorettore Orientamento e Post-laurea, Università di Ferrara

h.9,50 - **Paolo Corti** , Ar.Pa Ricerche , Lecco

h.10,10 - **Davide Mengoli**, LARES s.r.l., (BO); Abacus s.r.l. (Pacina, PG); Sine Tempore s.r.l.s (BO)

h.10,30 - **Cristina Sanguineti**, Direttore Archivio di Stato di Ferrara

h.10,50 - **Ivan Manfredini**, Istituto «A. Manzoni», Suzzara, MN; **Laura Valducci**, Istituto Scolastico San Carlo, VR; **Cinzia Ruozzi**, Istituto Istruzione superiore «Blaise Pascal», RE, «Ufficio scolastico provinciale settore formazione»; **Roberta Mori**, Liceo «Ariosto», FE.

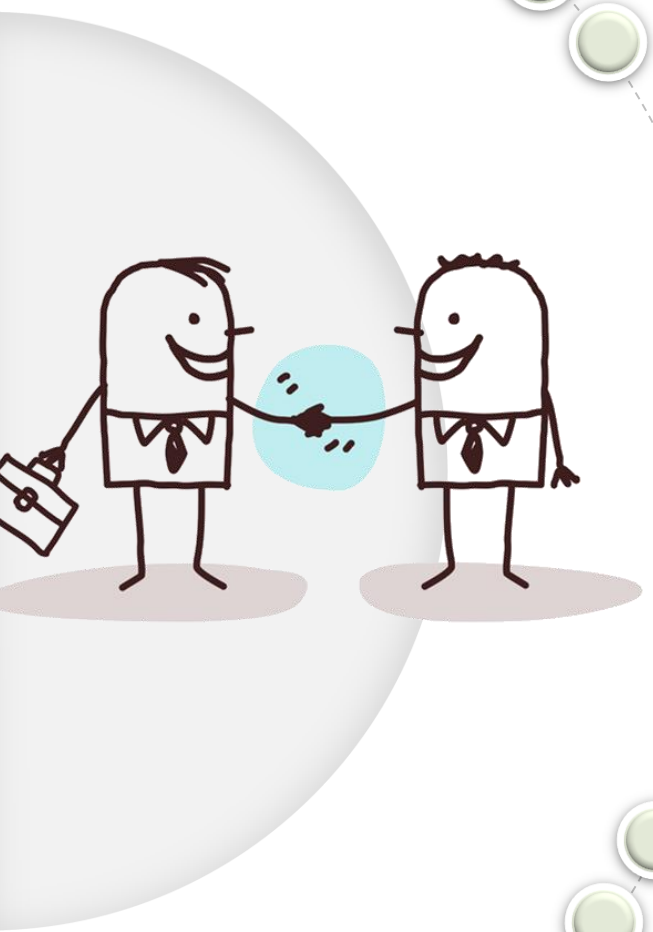

h.11,50 – **Alberto Manicardi**, SAP Società Archeologica srl, Mantova

h.12,10 - **Luigi Malnati**, Soprintendenza Archeologia per le Province di Ferrara, Bologna, Modena e Reggio Emilia

h.12,30 – **Fabio Donato**, Università di Ferrara , rappresentante italiano Comitato Ricerca europea Horizon 2020

h.12,50 – **Piero Pruneti**, Giunti Editore , Direttore Archeologia Viva

h.13,10 – 14,30 PAUSA PRANZO

h.14,30 – **Thomas Clement Salomon**, MMS MondoMostre-Skira, Roma

h.14,50 – **François Djinjan**, Université de Paris 1 – Panthéon-Sorbonne

h. 15,10– **Franco Marzatico**, Soprintendenza Beni Culturali Provincia di Trento

h.15,30 – **Marco Marchesini**, Liceo Scientifico «M. Morandi» Finale Emilia, MO; **Silvia Marvelli**, Centro Agricoltura Ambiente «G. Nicoli»

h.15,50 – **Anna Maria Silvestris** - Liceo Scientifico Morando Morandi, Finale Emilia, Modena

h.16,10 – **Donatella Girotto**, CTG Turismo&Cultura, Rovigo; **Giuseppe Marangoni**, Presidente nazionale CTG-Centro Turistico Giovanile

h.16,30 – **Sara** Daffara, Associazione 3P, Università di Ferrara, Universitat Rovira I Virgili Tarragona

Al termine dei Lavori è prevista la discussione

Congresso organizzato dal Dipartimento di Studi Umanistici

Info e contatti: carlo.peretto@unife.it